

AU CŒUR DE LA RÉUSSITE DU PROJET

Le PRE mobilise de nombreux acteurs autour de chaque enfant pour lui offrir un accompagnement personnalisé.

LA FAMILLE EST VÉRITABLEMENT ACTRICE ET PARTENAIRE DU DISPOSITIF. SON IMPLICATION TOUT AU LONG DU PARCOURS EST ESSENTIELLE.

L'ENFANT ET SA FAMILLE

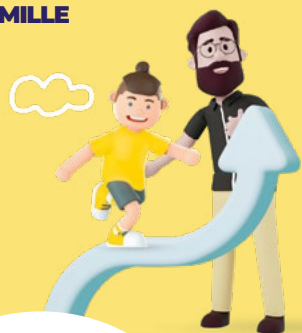

LES PARTENAIRES

Ils interviennent dans la mise en œuvre : centres sociaux, professionnels du soin, travailleurs sociaux, Métropole...

LE RÉFÉRENT DE PARCOURS

À l'interface entre l'enfant, sa famille et les partenaires concernés, il est garant de la mise en œuvre du projet de l'enfant.

L'ÉQUIPE PLURIDISCIPLINAIRE

Elle rassemble différents professionnels du territoire pour échanger autour des situations des enfants orientés, partager un diagnostic et identifier des actions adaptées.

REPLI SUR SOI, MAL-ÊTRE, DIFFICULTÉS D'APPRENTISSAGE, PROBLÈMES DE COMMUNICATION...

Certains enfants montrent des signes de fragilité. Il suffit parfois d'un coup de pouce pour les aider à grandir et à s'ouvrir aux autres et au monde. Ensemble, avec le Projet de Réussite Éducative, aidons-les à s'épanouir !

COMMENT INITIER UN PARCOURS ?

Tous les acteurs socio-éducatifs du territoire peuvent orienter les enfants vers le PRE : professionnels des établissements scolaires, centres sociaux, services de la Métropole, etc.

> Pour cela, il suffit de renseigner la fiche d'orientation ou de contacter directement la référente de parcours.

DONNER TOUTES SES CHANCES À CHAQUE ENFANT



PARTENAIRES & FINANCEURS



AGENCE NATIONALE DE LA COHESION DES TERRITOIRES



GRAND LYON la métropole

DOCUMENT À DESTINATION DES PROFESSIONNELS

QU'EST-CE QUE LE PROJET DE RÉUSSITE ÉDUCATIVE (PRE) ?

Le PRE est un dispositif national porté par la Ville de Lyon et co-piloté par des partenaires pluridisciplinaires : la Préfecture, l'Éducation Nationale, la Métropole, l'éducation populaire, la CAF, etc. Il s'adresse aux enfants de 2 à 16 ans présentant des signes de fragilité et qui résident dans les quartiers prioritaires de la politique de la ville et/ou qui sont scolarisés dans un établissement de l'éducation prioritaire.



QUELLE EST LA MISSION DU PRE ?

Il s'agit de proposer à chaque enfant un accompagnement personnalisé et des solutions adaptées autour d'un projet construit avec sa famille et un réseau de partenaires socio-éducatifs.

AMÉLIORER SON BIEN-ÊTRE, VALORISER SES CAPACITÉS ET SES POTENTIALITÉS, DÉVELOPPER SA CONFIANCE EN LUI, FACILITER SON INTÉGRATION SOCIALE ET SA PLACE DANS LE GROUPE... LE PRE PLACE L'ÉPANOUISSEMENT DE CHAQUE ENFANT EN PREMIER.

QUELS SONT LES BÉNÉFICES DU PRE POUR L'ENFANT ?

Le PRE doit permettre à l'enfant de (re)trouver progressivement sa place dans son environnement, de (re)prendre confiance en lui pour s'affirmer en tant qu'individu et s'offrir les mêmes chances que ses camarades.

LES 7 PILIERS DU PRE

1. **INTERVENIR EN PRÉVENTION** afin de détecter les enfants à fragilités multiples
2. **METTRE EN PLACE UN PARCOURS** global et personnalisé, avec des réponses adaptées à chaque enfant
3. **IMPLIQUER LA FAMILLE** tout au long du parcours et être à l'écoute de ses besoins
4. **MOBILISER LE DROIT COMMUN** et créer des réponses innovantes (actions spécifiques PRE)
5. **ASSURER DES SUIVIS** dans la durée et partager les bilans.
6. **TRAVAILLER EN RÉSEAU** pour bénéficier de l'expertise d'autres acteurs
7. **RENDRE LISIBLES** les accompagnements mis en place et les coordonner au sein du parcours

SECTEURS CONCERNÉS

Le PRE se déploie dans les quartiers prioritaires de la politique de la ville (QPV) et/ou dans les établissements scolaires classés en éducation prioritaire.



CONTACTS



SECTEUR MONCEY - CITÉS DE GERLAND - MOULIN À VENT

GAVILLON Maëlle - 07 61 06 05 60 - maelle.gavillon@mairie-lyon.fr



SECTEUR SŒUR JANIN - GORGE DE LOUP - LA VALLONNIÈRE

MAUREL Lucie - 06 66 55 53 19 - lucie.maurel@mairie-lyon.fr



SECTEUR DUCHÈRE - VERGOIN

CASCARO Carine - 06 50 50 23 30 - carine.cascaro@mairie-lyon.fr

Vous pouvez également contacter le service PRE :
PRE@mairie-lyon.fr
04 2 99 67 07 - 04 26 99 67 88

POUR RÉUSSIR, AVANÇONS ÉTAPE PAR ÉTAPE !

Chacun à son niveau se mobilise dans l'intérêt de l'enfant : la famille, le référent de parcours, l'équipe pluridisciplinaire...

1

PRISE DE CONTACT & ORIENTATION



Vous identifiez un enfant en situation de fragilité. Avec l'accord de sa famille, vous l'orientez vers le PRE.

Le référent de parcours rencontre le-s parent-s pour leur expliquer en quoi consiste un accompagnement par le PRE.

2

SUIVI PÉRIODIQUE & ACCOMPAGNEMENT

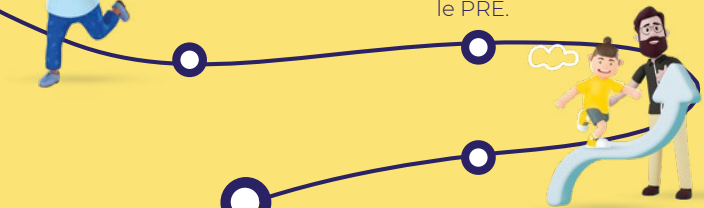

Les membres de l'équipe pluridisciplinaire échangent autour de la situation de l'enfant afin de proposer un accompagnement adapté.

Les parents et le référent de parcours font le point sur la situation de l'enfant (ses besoins, ses ressources, ...) et sur le projet souhaité par la famille.

Exemples d'accompagnements :

- Mise en lien avec différents professionnels
- Aide pour l'accès au sport et aux loisirs
- Aide aux démarches (dossier MDPH, inscription sur une plateforme de soins...)
- Participation à un atelier spécifique PRE

3

BILAN & PERSPECTIVES

Les parents, le référent et les professionnels réalisent un bilan du parcours et évaluent si une poursuite de l'accompagnement est souhaitable.



Des rencontres régulières entre l'enfant, sa famille et le référent sont organisées tout au long du parcours.